MIREILLE EXCOFFIER & EXEM

Vera JUD & Monique KOZUCHOWSKI

CORPS PLURIELS

Exposition du 7 au 28 novembre 2026

Vera JUD, sculptures



1. tête à tête
stéatite, 24 x 19 x 6,5 cm
2026

980.-



2. caresses
stéatite, 17 x 18,5 x 4 cm
2026

850.-



3. queer kiss - berlin 2026, hommage
stéatite, 23 x 17 x 4,5 cm
2026

850.-



4. ensemble
stéatite, 23 x 13,5 x 10 cm
2024

VENDU
850.-



5. le songe
stéatite, 19 x 7 x 3 cm
2026

VENDU
600.-



6. e l'amore va
stéatite, 17 x 17 x 3,5 cm
2026

VENDU
650.-



7. coup de foudre
stéatite, 29 x 22 x 8,5 cm
2026

980.-



8. le dos
stéatite, 25,5 x 15 x 2 cm
2026

800.-



9. l'abstinente
(d'après la buveuse d'absinthe de p. picasso)
stéatite, 24 x 14 x 5,5 cm, 2025

800.-



10. it don't mean a thing if it ain't got that swing
stéatite, 22 x 17 x 5 cm
2026

800.-



11. femme allongée
stéatite, 36 x 7 x 6,5 cm
2025

980.-
Avec socle : 1'080.-



12. pose
marbre, 23,5 x 27,5 x 4 cm
2026

1'200.-



13. la baigneuse IV
stéatite, 18 x 12 x 5,5 cm
2025

700.-



14. la baigneuse V
stéatite, 18,5 x 12 x 2,5 cm
2026

VENDU
700.-



15. la baigneuse VI
stéatite, 20 x 16 x 6,5 cm
2026

750.-



16. danseuse égyptienne
pierre de soignies, 30 x 30 x 2,5 cm
2024

1'200.-



17. femme assise vue de dos
stéatite, 18 x 22 x 4 cm
2025

VENDU
800.-



18. lovers
stéatite, 18,5 x 19,5 x 10 cm
2024

850.-



19. *sans titre*
stéatite, 22 x 18 x 6 cm
2026

800.-

Monique KOZUCHOWSKI, peinture, technique mixte





20. Kaléidoscope I, peintures, gravure, collage, 24x18, 2026	300.- **VENDU**
21. Kaléidoscope II, peintures, gravure, collage, 24x18, 2026	300.- **VENDU**
22. Kaléidoscope III, peintures, gravure, collage, 24x18, 2026	300.- **VENDU**
23. Cœur I, peinture, collage, 30x21, 2026	280.-
24. Cœur II, peinture, collage, 30x21, 2026	280.-
25. Cœur III, peinture, collage, 30x21, 2026	280.-
26. Cœur IV, peinture, collage, 30x21, 2026	280.-
27. Maison racines I, gravure, collage, 24x18, 2026	250.- **VENDU**
28. Maison racines II, gravure, collage, 24x18, 2026	250.- **VENDU**
29. Maison racines III, gravure, collage, 24x18, 2026	250.- **VENDU**
30. Corps I, peinture, collage, 40x30, 2025	450.-
31. Corps II, peinture, collage, 40x30, 2025	450.-
32. Corps III, peinture, collage, 40x30, 2025	450.- **VENDU**
33. Corps IV, peinture, collage, 40x30, 2025	450.-
34. Calque I, collage, dessin, peinture, calque, 40x30, 2026	450.- **VENDU**
35. Maison-Monde I, collage, peinture, 30x30, 2023-2026	480.-
36. Maison-Monde II, collage, peinture, 30x30, 2023-2026	480.-
37. Maison-Monde III, collage, peinture, 30x30, 2023-2026	480.-
38. Maison-Monde IV, collage, peinture, 30x30, 2023-2026	480.-
39. Visage I, peinture et collage, 2x 30x24, 2026	400.-

40. Portrait avec animal, peinture, 30x30cm, 2026	460.-	
41. Couple, peinture, 40x30, 2026	380.-	
42. Brisure I, peinture, collage, 30x30, 2026	450.-	
43. Brisure II, peinture, collage, 30x30, 2026	450.-	
44. Brisure III, peinture, collage, 30x30, 2026	450.-	
45. Enfances I, gravure, 30x24, 2024	280.-	
46. Enfances II, gravure, 30x24, 2024	280.-	
47. Enfances III, gravure, 30x24, 2024	280.-	
48. Petite plaque gravure I, 11x7, 2026	150.-	
49. Petite plaque gravure II, 11x7, 2026	150.-	
50. Petite plaque gravure III, 11x7, 2026	150.-	
51. Petite plaque gravure IV, 11x7, 2026	150.-	
52. Petite plaque gravure V, 11x7, 2026	150.-	
53. Enfants intérieurs avec titres I, peinture sur carton, 50x40, 2025	550.-	
54. Enfants intérieurs avec titres II, peinture sur carton, 50x40, 2025	550.-	
55. Enfants intérieurs avec titres III, peinture sur carton, 50x40, 2025	550.-	
56. Visage II, peinture et collage, 2x 30x24, 2026	420.-	
57. Visage III, peinture et collage, 2x 30x24, 2026	420.-	
58. Visage IV, peinture et collage, 2x 30x24, 2026	420,-	
59. Blanc I, dessin, peinture, 50x35, 2026	480.-	
60. Portrait avec chat, peinture, 40x30, 2026	480.-	
61. Grande plaque gravure I, 15x13, 2026	220.-	**VENDU**
62. Grande plaque gravure II, 15x13, 2026	220.-	
63. Grande plaque gravure III, 15x13, 2026	220.-	
64. Noir I, dessin, peinture, 59x42, 2026	580.-	
65. Noir II, dessin, peinture, 40x30, 2026	420.-	
66. Noir III, dessin, peinture, 40x30, 2026	420.-	
67. Madone, peinture sur carton, 50x40, 2025	680.-	**VENDU**
68. Noir IV, dessin, peinture, 59x42, 2026	580.-	
69. Jardins I, gravure, dessin, 30x21, 2026	200.-	**VENDU**
70. Jardins II, gravure, dessin, 30x21, 2026	200.-	**VENDU**
71. Écritures-jardins I, gravure, dessin, écriture, 20x15, 2025	170.-	**VENDU**
72. Écritures-jardins II, gravure, dessin, écriture, 20x15, 2025	170.-	
73. Écritures-jardins III, gravure, dessin, écriture, 20x15, 2025	170.-	

Pas exposés, mais visibles sur demande :

74. Jardins III, gravure, dessin, 30x21, 2026	200.-	
75. Visage V, peinture et collage, 2x 30x24, 2026.	380.-	
76. Portrait, peinture et collage, 2x 30x24, 2026.	400.-	
77. Calque II, collage, dessin, peinture, calque, 40x30, 2026	450.-	
78. Enfants intérieurs avec titres IV, peinture sur carton, 40x30, 2025	480.-	
79. Blanc II, dessin, peinture, 40x30, 2026	350.-	
80. Mes animaux et moi I, peinture sur toile, 48x30, 2026	350.-	
81. Mes animaux et moi II, peinture sur toile, 48x37, 2026	350.-	
82. Mes animaux et moi III, peinture sur toile, 45x39, 2026	350.-	

Affiche de l'exposition ***Corps pluriels***, deux versions

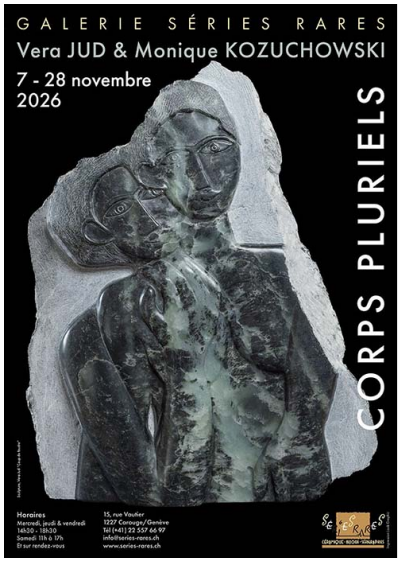

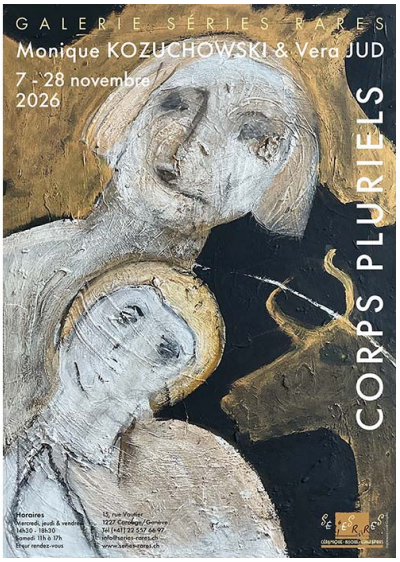

Format 42x30 cm	12.-
Format 30x21 cm	7.-